



VRAAGPRIJS € 275.000 K.K.

OUDENDIJK 6
OUD GASTEL



KENMERKEN

| | |
|--------------------|--|
| Woonoppervlakte | 94 m ² |
| Perceeloppervlakte | 288 m ² |
| Inhoud | 423 m ³ |
| Bouwjaar | 1951 |
| Aantal kamers | 4 |
| CV ketel | AWB 2006 |
| Isolatie | grotendeels dubbel glas, HR+ + glas, gebouwd in spouw |



OMSCHRIJVING

Wees welkom in deze leuke 2 onder 1 kap met garage en schuur! Hij ligt op een mooi plekje, schuin tegenover de voetbalvelden en op loopafstand van de winkels, basisscholen, het zwembad en de vele, andere voorzieningen die Oud Gastel rijk is.

Er zijn nog een aantal authentieke details in dit huis, die wij echt het uitlichten waard vinden. Namelijk de originele glas-in-lood deuren en de paneel deuren. En wat denk je van de uitstraling van het huis zelf?! De gevels zijn gestraald en opnieuw gevoegd, waardoor het er extra mooi bij staat.

Wat fijn is voor de portemonnee is dat een groot aantal kozijnen al vervangen is voor kunststof met HR++ glas.

Begane grond

De voordeur bevindt zich aan de zijkant van het huis en geeft toegang tot de hal. Dit is de centrale ruimte met de toiletruimte en de kelderkast.

De toiletruimte heeft een staand toilet en een raampje. Fijn voor de ventilatie.

En dan de kelderkast. Een goede plek voor het opslaan van boodschappen. Drinkjes en fruit en groente liggen daar heerlijk fris. Je vindt hier tevens de meterkast met 4 groepen en een hoofdschakelaar.

De deur naar de woonkamer is een mooie glas-in-lood deur. De kozijnen in de woonkamer zijn vervangen door kunststof kozijnen met zonwerend

HR ++ glas, hiermee zijn ze goed geïsoleerd en onderhoudsarm. Daar kan je dus nog wel even mee vooruit. In deze ruimte is, naast de radiatoren, ook een gashaard. Je kan deze natuurlijk ook vervangen door een modernere variant.

De keuken is aan uitbreiding toe, omdat het nu alleen een aanrechtblok met een gootsteen betreft en een losse afzuigkap. Wat zijn jouw plannen hiermee? Breek je de muur door voor een open keuken, of plaats je een mooi fornuis met een oven onder de huidige afzuigkap? In het extra halletje naar de bijkeuken kan je eventueel ook nog een keuken wand plaatsen met extra bergruimte en apparatuur.

De bijkeuken bevindt zich aan de achterzijde van het huis. Hier is de aansluiting voor de wasmachine en erboven is een bergzolder met de opstelplaats van de C.V-ketel.

Eerste verdieping

De overloop geeft toegang tot de badkamer en 3 slaapkamers met de volgende afmetingen.

De grootste slaapkamer meet 4,54 * 3,70 meter. Hij heeft 3 vaste kasten met mooie paneeldeuren. Van hieruit heb je toegang tot een bergzolder via een vlizo trap.

De tweede slaapkamer meet 2,46 bij 3,70. Voldoende ruimte dus voor een 1 persoons slaapkamer, of een lekkere werk of hobbyruimte. De kleinste is 3,41 bij 2,20 en heeft ook een vaste kast.

De badkamer is eenvoudig met een douche en een wastafel.

Op de eerste verdieping zijn alle kozijnen vervangen door kunststof kozijnen met HR ++ glas.

Tweede verdieping

Kleine bergzolder met toegang vanuit de slaapkamer

Tuin

Hou jij van klussen? Dan heb je hier meer dan voldoende ruimte. Want er is een aangebouwde schuur en een aparte garage.

Zoals je op de foto's kunt zien is er een poort aan de zijkant, waardoor je je auto ook binnen kunt parkeren.

De schuur is 19 m² en de garage is 12 m².

De tuin ligt op het Noordoosten, dus de ochtenden starten er al heerlijk zonnig. En in de middag heb je achterin de tuin weer zon. Dus er is altijd een fijn plekje te vinden in de zo of in de schaduw.

En wat denk je van de voortuin?! Deze tuin biedt je veel privacy in huis en een fris groen uitzicht. Ook zou je hier een eigen oprit kunnen creëren mocht je dat willen.





























PLATTEGROND



Deze plattegronden zijn opgemaakt voor indicatieve doeleinden.
Hieraan kunnen geen rechten worden ontleend.

PLATTEGROND

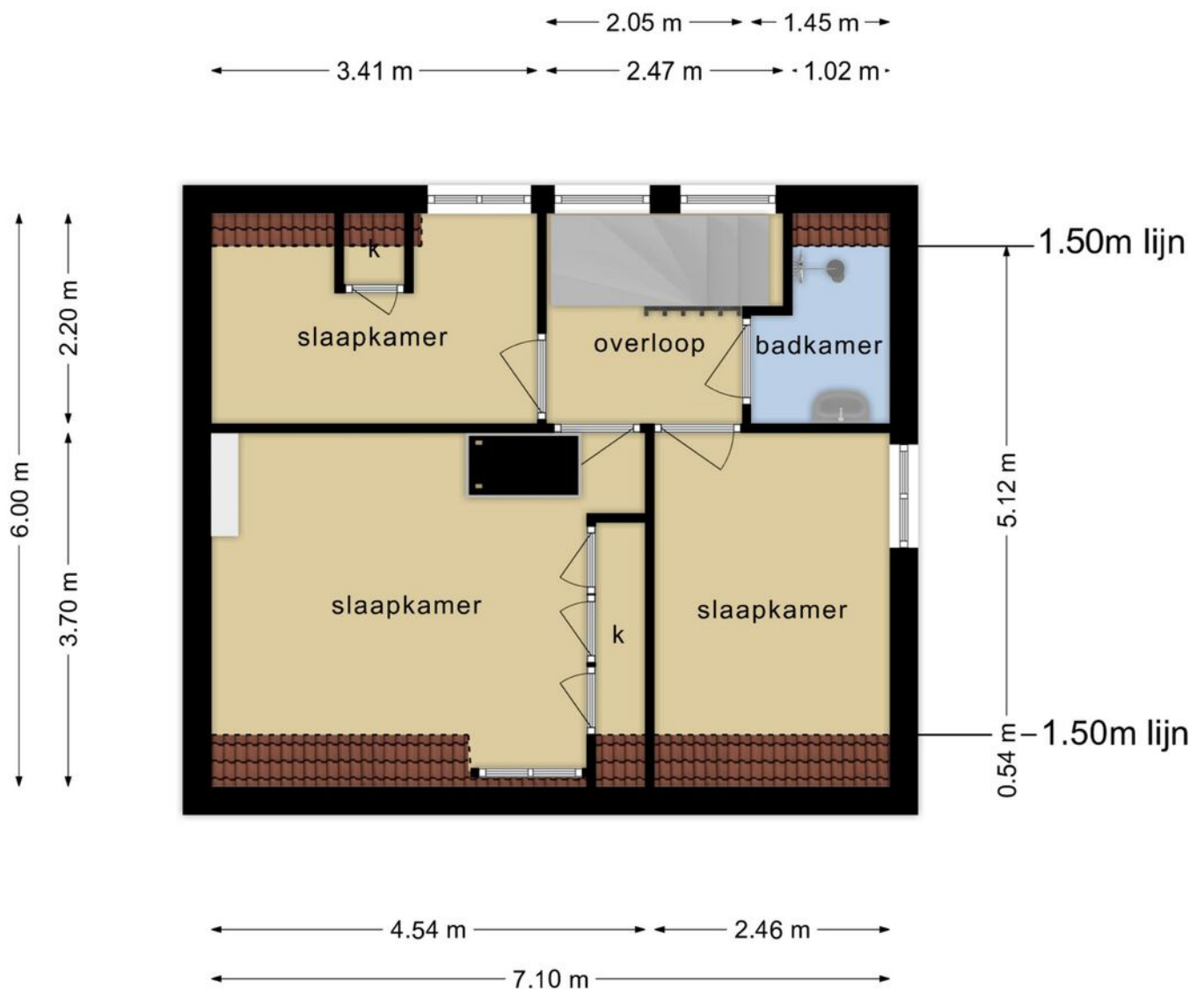

**Deze plattegronden zijn opgemaakt voor indicatieve doeleinden.
Hieraan kunnen geen rechten worden ontleend.**

PLATTEGROND

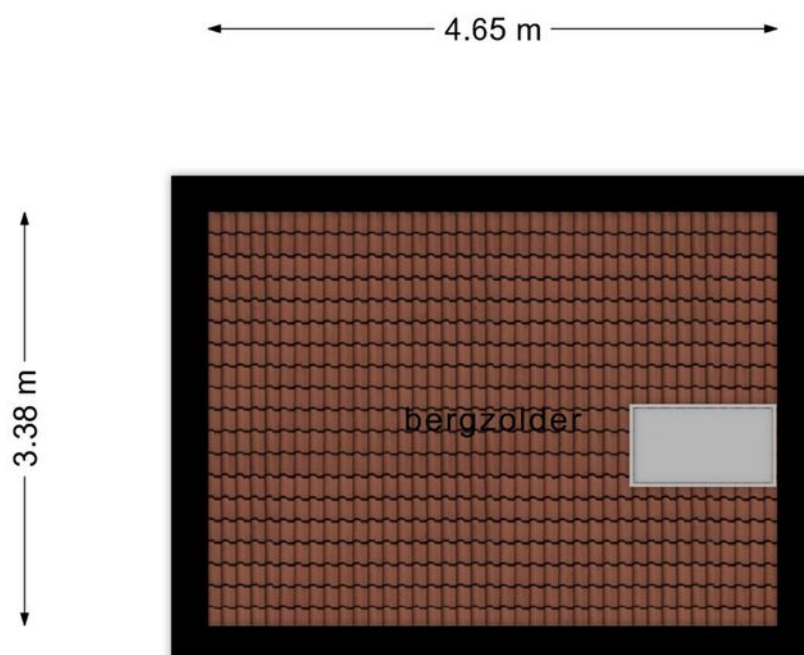

**Deze plattegronden zijn opgemaakt voor indicatieve doeleinden.
Hieraan kunnen geen rechten worden ontleend.**

PLATTEGROND

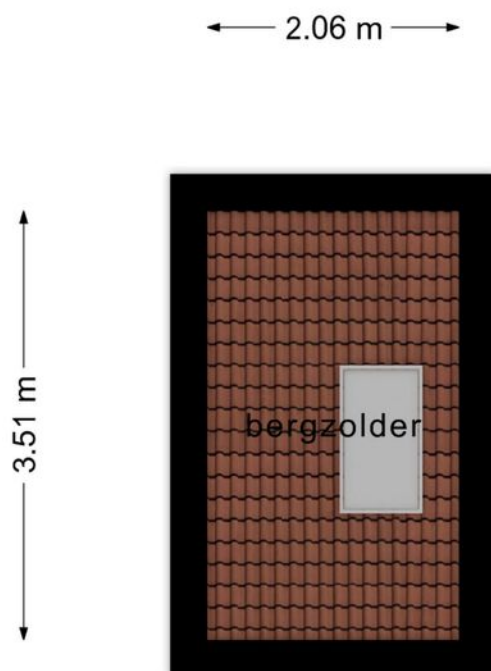

**Deze plattegronden zijn opgemaakt voor indicatieve doeleinden.
Hieraan kunnen geen rechten worden ontleend.**

PLATTEGROND

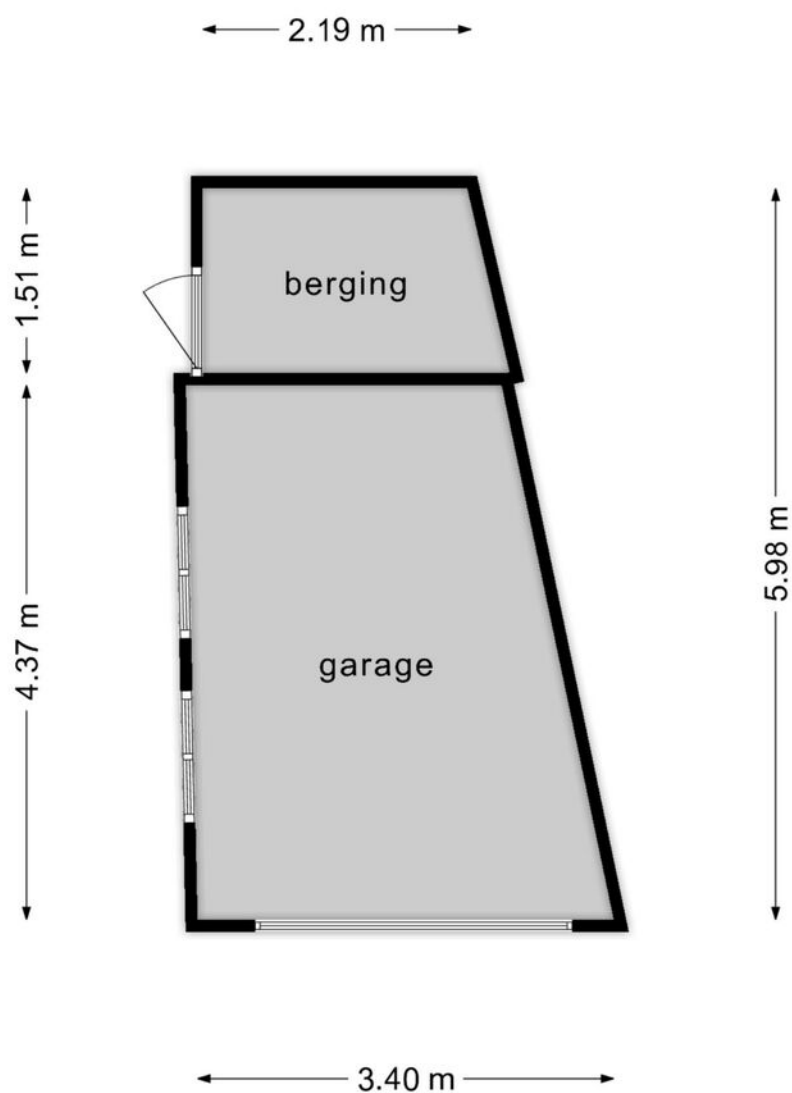



**Deze plattegronden zijn opgemaakt voor indicatieve doeleinden.
Hieraan kunnen geen rechten worden ontleend.**

KADASTRALE KAART

Kadastrale kaart

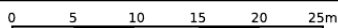
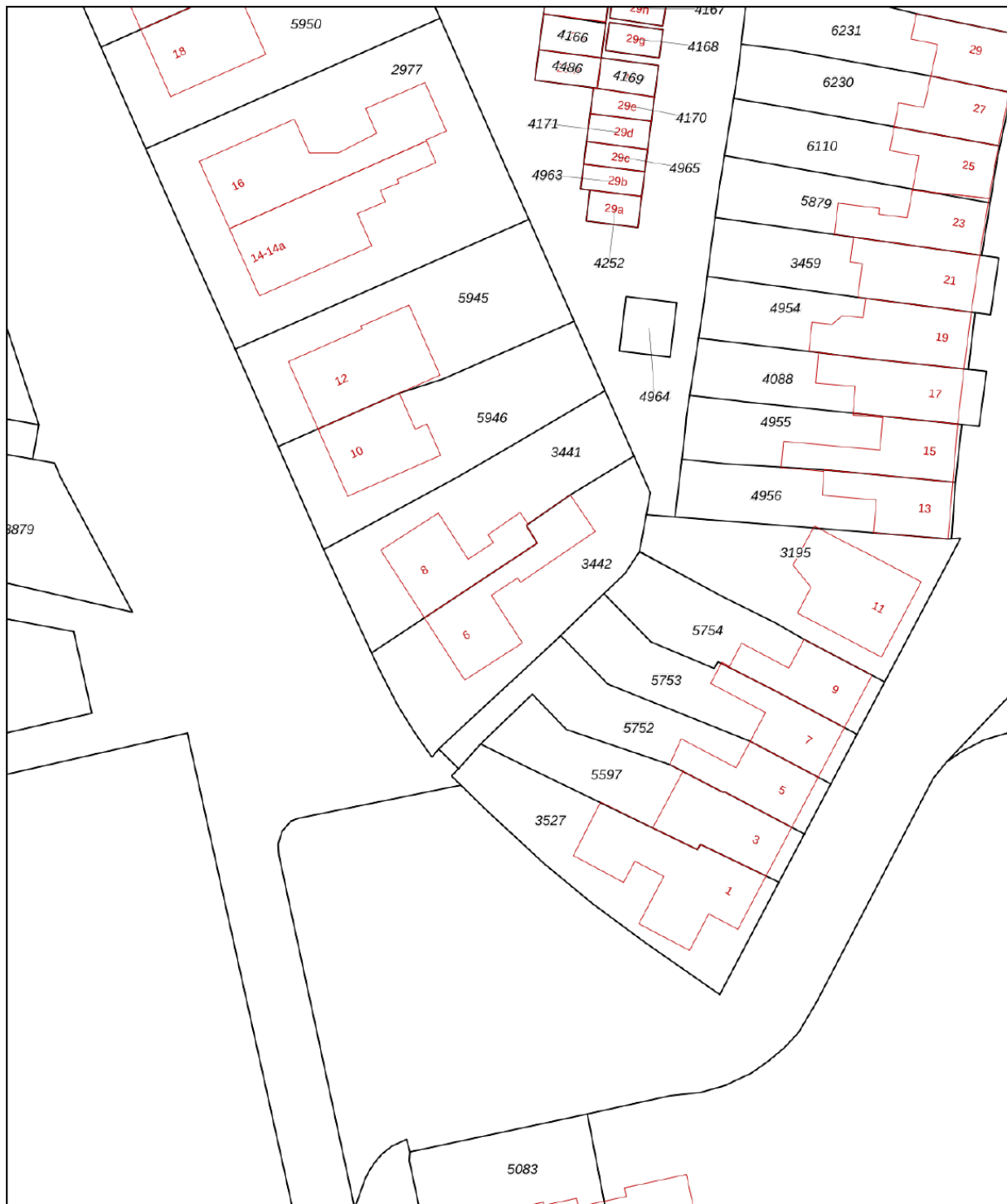
Uw referentie: Oudendijk 6



| | | | |
|---|--|---|---|
| <p>12345 25</p> <p>— Vastgestelde kadastrale grens — Voorlopige kadastrale grens — Administratieve kadastrale grens — Bebouwing</p> | <p>Deze kaart is noordgericht Perceelnummer Huisnummer</p> | <p>Schaal 1: 500</p> <p>Kadastrale gemeente Oud en Nieuw Gastel Sectie D Perceel 3442</p> |  |
|---|--|---|---|

Voor een eensluitend uittreksel, geleverd op 30 november 2023
De bewaarder van het kadaster en de openbare registers

Aan dit uittreksel kunnen geen betrouwbare maten worden ontleend.
De Dienst voor het kadaster en de openbare registers behoudt zich de intellectuele eigendomsrechten voor, waaronder het auteursrecht en het databankenrecht.

LIJST VAN ZAKEN BEHORENDE BIJ

Object : Oudendijk 6, 4751 CK OUD GASTEL

Datum : december 2023

Deze lijst van zaken is bedoeld om aan te geven welke zaken er al dan niet in de woning achterblijven. Bij onduidelijkheid of wanneer hier geen afspraken over gemaakt worden, dan houdt dat in dat de betreffende zaak niet in de woning achterblijft en door de verkoper mee wordt genomen.

| | BLIJFT ACHTER | GAAT MEE | KAN WORDEN OVERGENOMEN | N.V.T. |
|---|-------------------------------------|--------------------------|---------------------------|--------------------------|
| Buiten | | | | |
| Tuinaanleg/bestrating/beplanting | <input checked="" type="checkbox"/> | <input type="checkbox"/> | <input type="checkbox"/> | <input type="checkbox"/> |
| Buitenverlichting | <input checked="" type="checkbox"/> | <input type="checkbox"/> | <input type="checkbox"/> | <input type="checkbox"/> |
| Tijd- of schemerschakelaar/bewegingsm elder | <input checked="" type="checkbox"/> | <input type="checkbox"/> | <input type="checkbox"/> | <input type="checkbox"/> |
| Tuinhuis/buitenberging | <input type="checkbox"/> | <input type="checkbox"/> | <input type="checkbox"/> | <input type="checkbox"/> |
| Vijver | <input type="checkbox"/> | <input type="checkbox"/> | <input type="checkbox"/> | <input type="checkbox"/> |
| Broeikas | <input type="checkbox"/> | <input type="checkbox"/> | <input type="checkbox"/> | <input type="checkbox"/> |
| Vlaggenmast | <input type="checkbox"/> | <input type="checkbox"/> | <input type="checkbox"/> | <input type="checkbox"/> |
| Zonnepanelen | <input type="checkbox"/> | <input type="checkbox"/> | <input type="checkbox"/> | <input type="checkbox"/> |
| Woning | | | | |
| Alarminstallatie | <input type="checkbox"/> | <input type="checkbox"/> | <input type="checkbox"/> | <input type="checkbox"/> |
| Schotel/antenne | <input type="checkbox"/> | <input type="checkbox"/> | <input type="checkbox"/> | <input type="checkbox"/> |
| Brievenbus | <input checked="" type="checkbox"/> | <input type="checkbox"/> | <input type="checkbox"/> | <input type="checkbox"/> |
| (Voordeur)bel | <input checked="" type="checkbox"/> | <input type="checkbox"/> | <input type="checkbox"/> | <input type="checkbox"/> |
| Rookmelders | <input checked="" type="checkbox"/> | <input type="checkbox"/> | <input type="checkbox"/> | <input type="checkbox"/> |
| Veiligheidssloten en overige inbraakpreventie | <input type="checkbox"/> | <input type="checkbox"/> | <input type="checkbox"/> | <input type="checkbox"/> |
| Screens | <input checked="" type="checkbox"/> | <input type="checkbox"/> | <input type="checkbox"/> | <input type="checkbox"/> |
| Rolluiken/zonwering buiten | <input checked="" type="checkbox"/> | <input type="checkbox"/> | <input type="checkbox"/> | <input type="checkbox"/> |
| Zonwering binnen | <input type="checkbox"/> | <input type="checkbox"/> | <input type="checkbox"/> | <input type="checkbox"/> |
| Vliegenhorren | <input type="checkbox"/> | <input type="checkbox"/> | <input type="checkbox"/> | <input type="checkbox"/> |
| Raamdecoratie, te weten | | | | |
| Gordijnrails | <input checked="" type="checkbox"/> | <input type="checkbox"/> | <input type="checkbox"/> | <input type="checkbox"/> |
| Gordijnen | <input checked="" type="checkbox"/> | <input type="checkbox"/> | <input type="checkbox"/> | <input type="checkbox"/> |
| Rolgordijnen | <input checked="" type="checkbox"/> | <input type="checkbox"/> | <input type="checkbox"/> | <input type="checkbox"/> |
| Vitrages | <input checked="" type="checkbox"/> | <input type="checkbox"/> | <input type="checkbox"/> | <input type="checkbox"/> |

| | | | | |
|--|-------------------------------------|--------------------------|--------------------------|--------------------------|
| Jaloezieën/lamellen | <input type="checkbox"/> | <input type="checkbox"/> | <input type="checkbox"/> | <input type="checkbox"/> |
| Vloerdecoratie, te weten | | | | |
| Vloerbedekking/linoleum | <input checked="" type="checkbox"/> | <input type="checkbox"/> | <input type="checkbox"/> | <input type="checkbox"/> |
| Parketvloer/laminaat | <input type="checkbox"/> | <input type="checkbox"/> | <input type="checkbox"/> | <input type="checkbox"/> |
| Warmwatervoorziening / CV | | | | |
| CV met toebehoren | <input checked="" type="checkbox"/> | <input type="checkbox"/> | <input type="checkbox"/> | <input type="checkbox"/> |
| Close-in boiler | <input type="checkbox"/> | <input type="checkbox"/> | <input type="checkbox"/> | <input type="checkbox"/> |
| Geiser | <input type="checkbox"/> | <input type="checkbox"/> | <input type="checkbox"/> | <input type="checkbox"/> |
| Thermostaat | <input checked="" type="checkbox"/> | <input type="checkbox"/> | <input type="checkbox"/> | <input type="checkbox"/> |
| Mechanische ventilatie/luchtbehandeling | <input type="checkbox"/> | <input type="checkbox"/> | <input type="checkbox"/> | <input type="checkbox"/> |
| Airconditioning | <input type="checkbox"/> | <input type="checkbox"/> | <input type="checkbox"/> | <input type="checkbox"/> |
| Kokend waterkraan | <input type="checkbox"/> | <input type="checkbox"/> | <input type="checkbox"/> | <input type="checkbox"/> |
| Open haard, houtkachel | | | | |
| (Voorzet) open haard | <input type="checkbox"/> | <input type="checkbox"/> | <input type="checkbox"/> | <input type="checkbox"/> |
| Allesbrander | <input type="checkbox"/> | <input type="checkbox"/> | <input type="checkbox"/> | <input type="checkbox"/> |
| Kachels | <input checked="" type="checkbox"/> | <input type="checkbox"/> | <input type="checkbox"/> | <input type="checkbox"/> |
| Keuken (inbouw)apparatuur, te weten | | | | |
| Keukenmeubel | <input type="checkbox"/> | <input type="checkbox"/> | <input type="checkbox"/> | <input type="checkbox"/> |
| (Combi)magnetron | <input type="checkbox"/> | <input type="checkbox"/> | <input type="checkbox"/> | <input type="checkbox"/> |
| Gaskookplaat/keramische plaat/inductie/fornuis | <input type="checkbox"/> | <input type="checkbox"/> | <input type="checkbox"/> | <input type="checkbox"/> |
| Oven | <input type="checkbox"/> | <input type="checkbox"/> | <input type="checkbox"/> | <input type="checkbox"/> |
| Vaatwasser | <input type="checkbox"/> | <input type="checkbox"/> | <input type="checkbox"/> | <input type="checkbox"/> |
| Afzuigkap/schouw | <input checked="" type="checkbox"/> | <input type="checkbox"/> | <input type="checkbox"/> | <input type="checkbox"/> |
| Koelkast/vrieskast | <input type="checkbox"/> | <input type="checkbox"/> | <input type="checkbox"/> | <input type="checkbox"/> |
| Wasmachine | <input type="checkbox"/> | <input type="checkbox"/> | <input type="checkbox"/> | <input type="checkbox"/> |
| Wasdroger | <input type="checkbox"/> | <input type="checkbox"/> | <input type="checkbox"/> | <input type="checkbox"/> |
| Verlichting, te weten | | | | |
| Inbouwverlichting / dimmers | <input checked="" type="checkbox"/> | <input type="checkbox"/> | <input type="checkbox"/> | <input type="checkbox"/> |
| Opbouwverlichting | <input type="checkbox"/> | <input type="checkbox"/> | <input type="checkbox"/> | <input type="checkbox"/> |
| (Losse) kasten, legplanken, te weten | | | | |
| Losse kast(en) | <input type="checkbox"/> | <input type="checkbox"/> | <input type="checkbox"/> | <input type="checkbox"/> |
| Boeken/legplanken | <input checked="" type="checkbox"/> | <input type="checkbox"/> | <input type="checkbox"/> | <input type="checkbox"/> |
| Werkbank in schuur/garage | <input checked="" type="checkbox"/> | <input type="checkbox"/> | <input type="checkbox"/> | <input type="checkbox"/> |
| Vast bureau | <input type="checkbox"/> | <input type="checkbox"/> | <input type="checkbox"/> | <input type="checkbox"/> |
| Spiegelwanden | <input type="checkbox"/> | <input type="checkbox"/> | <input type="checkbox"/> | <input type="checkbox"/> |

Sanitaire voorzieningen

| | | | | |
|--------------------------------------|-------------------------------------|--------------------------|--------------------------|--------------------------|
| Badkameraccessoires | <input checked="" type="checkbox"/> | <input type="checkbox"/> | <input type="checkbox"/> | <input type="checkbox"/> |
| Wastafel(s) | <input checked="" type="checkbox"/> | <input type="checkbox"/> | <input type="checkbox"/> | <input type="checkbox"/> |
| Toiletaccessoires | <input type="checkbox"/> | <input type="checkbox"/> | <input type="checkbox"/> | <input type="checkbox"/> |
| Veiligheidsschakelaar wasautomaat | <input type="checkbox"/> | <input type="checkbox"/> | <input type="checkbox"/> | <input type="checkbox"/> |
| Waterslot wasautomaat | <input checked="" type="checkbox"/> | <input type="checkbox"/> | <input type="checkbox"/> | <input type="checkbox"/> |
| Sauna | <input type="checkbox"/> | <input type="checkbox"/> | <input type="checkbox"/> | <input type="checkbox"/> |

Telefoontoestel/-installatie

| | | | | |
|---------------------|--------------------------|--------------------------|--------------------------|--------------------------|
| Telefoontoestellen | <input type="checkbox"/> | <input type="checkbox"/> | <input type="checkbox"/> | <input type="checkbox"/> |
| Telefooninstallatie | <input type="checkbox"/> | <input type="checkbox"/> | <input type="checkbox"/> | <input type="checkbox"/> |

Voorzetramen / radiatorfolie etc., te weten

| | | | | |
|-----------------------|--------------------------|--------------------------|--------------------------|--------------------------|
| Radiatorafwerking | <input type="checkbox"/> | <input type="checkbox"/> | <input type="checkbox"/> | <input type="checkbox"/> |
| Voorzetramen | <input type="checkbox"/> | <input type="checkbox"/> | <input type="checkbox"/> | <input type="checkbox"/> |
| Isolatievoorzieningen | <input type="checkbox"/> | <input type="checkbox"/> | <input type="checkbox"/> | <input type="checkbox"/> |

Overige zaken, te weten:

| | | | | |
|-----------------------------|--------------------------|--------------------------|--------------------------|--------------------------|
| Schilderijophangstelsysteem | <input type="checkbox"/> | <input type="checkbox"/> | <input type="checkbox"/> | <input type="checkbox"/> |
|-----------------------------|--------------------------|--------------------------|--------------------------|--------------------------|

Aanvullende
opmerkingen:

*Deze lijst van zaken mag uitsluitend gebruikt worden door leden van Vereniging VBO.
Copyright VBO 2022, versie 2022_1.*

Een huis is meer dan een hoop stenen en beton

Dat weten jij en wij maar al te goed. Het zijn kansen, herinneringen en geluk binnen muren, een plafond en vloer. Zeker bij ons, in de omgeving West-Brabant. Want laten we wel wezen: je vindt er de mooiste plekjes die je maar kunt wensen. Van de gezellige, historische dorpscharten tot de weidse vergezichten.

Toch ontbreekt er iets. Je zoekt nog naar de juiste voordeur in deze omgeving. Een plek

Van boerderij tot dorpskern

De boerderij van onze ouders was het decor van een fijne jeugd en tegenwoordig is een karakteristiek oud pand in het centrum van Dinteloord ons kantoor. Laagdrempelig, net zoals vroeger bij ons thuis. Nog altijd voelen we ons in het groene buitengebied net zo thuis als in het gezellige dorpschart. Wij trekken geen grens, want we zijn maar wat blij dat we ze allebei als ons werkgebied mogen zien; de dorpen en steden in de regio en de omliggende polders en buitengebieden. Een ideale mix van historie, nieuwbouw, natuurschoon, weidse vergezichten, goede voorzieningen, ruimte voor ondernemers etc. Dinteloord en omgeving heeft voor elk wat wils en daar mogen wij makelen.

Een sterke schakel in een sterk netwerk

Breure & Breure is al sinds 1993 actief maatschappelijk betrokken bij de bewoners, de bedrijven, de verenigingen, de evenementen en de groene omgeving van Dinteloord. We ondersteunen duurzame initiatieven die bijdragen aan de leefbaarheid en dat verhoogt het woongenot en vergroot de kansen voor ondernemers. De regio heeft veel te bieden en wij maken zelf ook gebruik van het brede dienstenaanbod dat hier voorhanden is. Door de jaren heen hebben we met veel zorg een betrouwbaar netwerk opgebouwd van creatieve fotografen, ervaren financieel adviseurs, aannemers en andere vakmensen met wie wij graag samenwerken om droomwensen waar te maken. Ook voor jou? Maak eens vrijblijvend een afspraak, want als we elkaar kennen dan kunnen we zorgen voor de ideale match.

